

# Monete d'oro

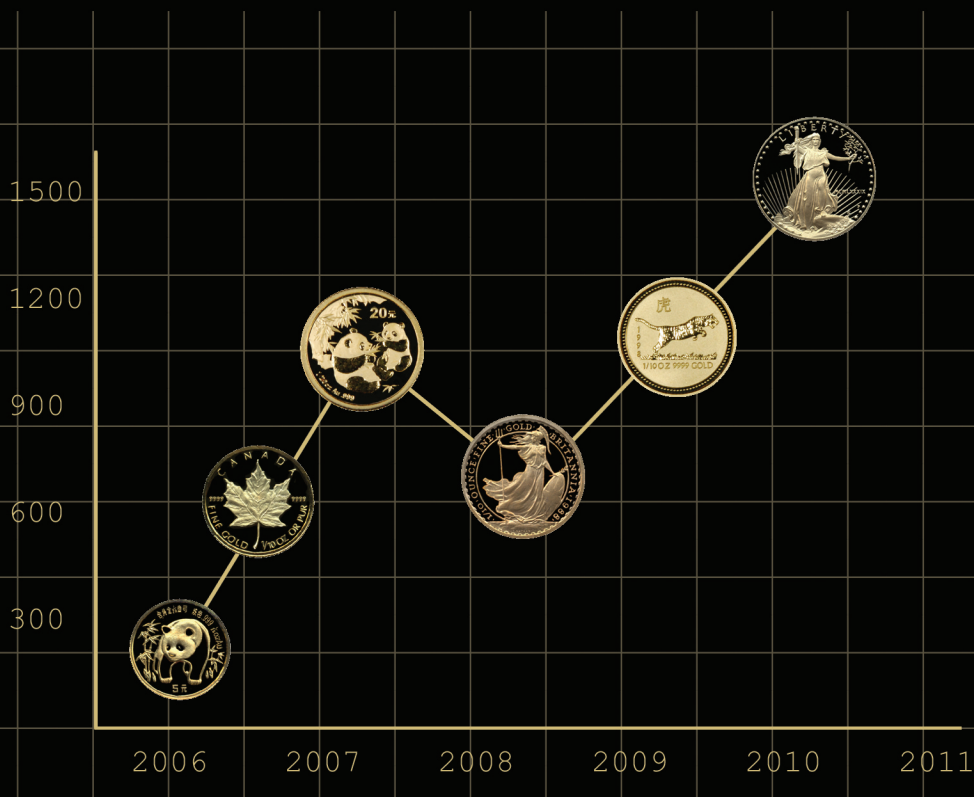

Valori nel tempo



*La Nova Marketing SA*  
*Presenta:*

# *Monete d'oro*



*Valori nel tempo*

Nova Marketing Sa - Via Livio 26 - 6830 Chiasso - Svizzera  
Tel 091 682 59 82 - Fax 091 682 59 42 - novacoins@gmail.com



## Il fascino dell'oro e il valore delle monete d'oro

Fin dalla preistoria l'oro ha avuto un grande fascino sull'uomo. Oggi sappiamo, grazie alle scoperte antropologiche e archeologiche, che fu il primo metallo utilizzato dall'uomo. Probabilmente, con tecniche metallurgiche molto semplici, a freddo, l'uomo preistorico ha trasformato le pepite d'oro e d'elettro trovate nei fiumi e nei ruscelli in monili per la sua amata, o come dono da offrire al suo dio. Quando in seguito ha iniziato a utilizzare il rame, il bronzo e poi il ferro, l'oro è diventato subito il metallo idoneo per la conservazione del valore. Una pepita d'oro aveva un certo valore in pecore, carne, pesci o pelli. L'oro però non era deperibile, era facilmente conservabile e trasportabile, per ottenerlo occorreva un grande investimento di energia e, fatto molto importante, manteneva il suo valore grazie al suo fascino, dato dalla rarità e dal colore giallo come il sole. Le pepite dovevano essere pesate ad ogni passaggio di mano, per stabilirne e verificarne l'esatto valore. Verso il 630 avanti Cristo, Creso, re di Lidia, ebbe l'idea di battere sulle pepite un'impronta che garantiva il valore della stessa, evitando così le continue verifiche. Era nata la prima moneta come oggi la conosciamo!

Le monete d'oro mantengono inalterato il loro valore nel tempo. Non solo sono oggetti d'arte e di prestigio, ma il valore del metallo stesso di cui sono composte le rende preziose e ricercate. Da sempre le monete d'oro sono considerate un bene rifugio: quando ci sono guerre oppure regna un forte clima di instabilità e di crisi, ecco che l'oro diventa l'unico riferimento di valore, diventando ancora più prezioso. Le monete d'oro possono diventare anche oggetti da collezione, aggiungendo al valore del metallo anche il valore numismatico. Ecco perché le monete d'oro greche e romane, quelle medievali e le monete del Settecento e dell'Ottocento possono avere valori molto alti, anche di dieci volte il valore dell'oro.

La Nova Marketing SA di Chiasso è a disposizione per ogni genere di consulenza professionale legata alle monete d'oro. Grazie all'esperienza di alcuni decenni, il personale specializzato saprà fornirvi le risposte alle vostre domande. Anche la recente trasmissione Patti Chiari del mese di dicembre 2010 (Televisione della Svizzera Italiana) ha dimostrato la professionalità, la qualità e la correttezza dell'azienda.

Siamo lieti di incontrarvi personalmente presso il nostro negozio di Chiasso oppure di fornirvi una consulenza telefonica.



# SVIZZERA



## 100 FRANCHI

Tipo	: Vreneli
Anno	: 1925
Peso Lordo	: 32.25 g
Titolo	: 900
Peso netto	: 29.03 g



## 20 FRANCHI

Tipo	: Helvetia
Anno	: 1883 - 1896
Peso Lordo	: 6.45 g
Titolo	: 900
Peso netto	: 5.80 g



## 20 FRANCHI

Tipo	: Vreneli
Anno	: 1897 - 1949
Peso Lordo	: 6.45 g
Titolo	: 900
Peso netto	: 5.80 g



## 10 FRANCHI

Tipo	: Vreneli
Anno	: 1911 - 1922
Peso Lordo	: 3.22 g
Titolo	: 900
Peso netto	: 2.90 g

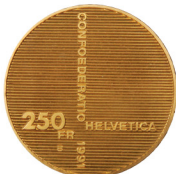

## 250 FRANCHI

Tipo	: 700 Anni
Anno	: 1991
Peso Lordo	: 8.00 g
Titolo	: 900
Peso netto	: 7.20 g

# AUSTRALIA



## 100 DOLLARI

Tipo	: Canguro
Anno	: Dal 1990
Peso Lordo	: 31.10 g
Titolo	: 999
Peso netto	: 31.10 g



## 50 DOLLARI

Tipo	: Canguro
Anno	: Dal 1990
Peso Lordo	: 15.55 g
Titolo	: 999
Peso netto	: 15.55 g



## 25 DOLLARI

Tipo	: Canguro
Anno	: Dal 1990
Peso Lordo	: 7.77 g
Titolo	: 999
Peso netto	: 7.77 g



## 15 DOLLARI

Tipo	: Canguro
Anno	: Dal 1990
Peso Lordo	: 3.11 g
Titolo	: 999
Peso netto	: 3.11 g



## 5 DOLLARI

Tipo	: Canguro
Anno	: Dal 1990
Peso Lordo	: 1.55 g
Titolo	: 999
Peso netto	: 1.55 g

# AUSTRALIA



## 100 DOLLARI

CALENDARIO CINESE

Tipo	: Drago
Anno	: Dal 1990
Peso Lordo	: 31.10 g
Titolo	: 999
Peso netto	: 31.10 g



## 25 DOLLARI

CALENDARIO CINESE

Tipo	: Coniglio
Anno	: Dal 1990
Peso Lordo	: 7.77 g
Titolo	: 999
Peso netto	: 7.77 g



## 15 DOLLARI

CALENDARIO CINESE

Tipo	: Tigre
Anno	: Dal 1990
Peso Lordo	: 3.11 g
Titolo	: 999
Peso netto	: 3.11 g



## 5 DOLLARI

CALENDARIO CINESE

Tipo	: Drago
Anno	: Dal 1990
Peso Lordo	: 1.55 g
Titolo	: 999
Peso netto	: 1.55 g

N.B.: la serie "Calendario Cinese" dell'Australia raffigura ogni anno un soggetto diverso secondo lo zodiaco cinese. L'abbinamento tra segno zodiacale e anno di coniazione è riportato nella tabella seguente:

Topo	Toro	Tigre	Coniglio	Drago	Serpente	Cavallo	Capra	Scimmia	Gallo	Cane	Maiale
1996	1997	1998	1999	2000	2001	2002	2003	2004	2005	2006	2007
2008	2009	2010	2011	2012	2013	2014	2015	2016	2017	2018	2019

# AUSTRIA



## 100 CORONE

Tipo	: Nuovo Conio
Anno	: 1915
Peso Lordo	: 33.87 g
Titolo	: 900
Peso netto	: 30.48 g



## 20 CORONE

Tipo	: Nuovo Conio
Anno	: 1915
Peso Lordo	: 6.77 g
Titolo	: 900
Peso netto	: 6.09 g



## 10 CORONE

Tipo	: Nuovo Conio
Anno	: 1912
Peso Lordo	: 3.38 g
Titolo	: 900
Peso netto	: 3.04 g



## 4 DUCATI

Tipo	: Nuovo Conio
Anno	: 1915
Peso Lordo	: 13.96 g
Titolo	: 986
Peso netto	: 13.76 g



## 1 DUCATO

Tipo	: Nuovo Conio
Anno	: 1915
Peso Lordo	: 3.49 g
Titolo	: 986
Peso netto	: 3.44 g

# AUSTRIA



## 8 FIORINI

20 FRANCHI

Tipo	: Nuovo Conio
Anno	: 1892
Peso Lordo	: 6.45 g
Titolo	: 900
Peso netto	: 5.80 g



## 4 FIORINI

10 FRANCHI

Tipo	: Nuovo Conio
Anno	: 1892
Peso Lordo	: 3.22 g
Titolo	: 900
Peso netto	: 2.90 g



## 100 SCCELLINI

Tipo	: Repubblica
Anno	: 1926 -1934
Peso Lordo	: 23.52 g
Titolo	: 900
Peso netto	: 21.16 g



## 25 SCCELLINI

Tipo	: Repubblica
Anno	: 1926 1934
Peso Lordo	: 5.88 g
Titolo	: 900
Peso netto	: 5.22 g



## 1000 SCCELLINI

Tipo	: Babenburg
Anno	: 1976
Peso Lordo	: 13.50 g
Titolo	: 900
Peso netto	: 12.15 g

# BELGIO



## 20 FRANCHI

Tipo	: Leopoldo I
Anno	: 1865
Peso Lordo	: 6.45 g
Titolo	: 900
Peso netto	: 5.80 g



## 20 FRANCHI

Tipo	: Leopoldo II
Anno	: 1867 - 1882
Peso Lordo	: 6.45 g
Titolo	: 900
Peso netto	: 5.80 g



## 20 FRANCHI

LEGENDA FRANCESE

Tipo	: Alberto I
Anno	: 1914
Peso Lordo	: 6.45 g
Titolo	: 900
Peso netto	: 5.80 g



## 20 FRANCHI

LEGENDA FIAMMINGA

Tipo	: Alberto I
Anno	: 1914
Peso Lordo	: 6.45 g
Titolo	: 900
Peso netto	: 5.80 g

# CANADA



## 50 DOLLARI

Tipo	: Foglia Acero
Anno	: Dal 1979
Peso Lordo	: 31.10 g
Titolo	: 999
Peso netto	: 31.10 g



## 20 DOLLARI

Tipo	: Foglia Acero
Anno	: Dal 1979
Peso Lordo	: 15.55 g
Titolo	: 999
Peso netto	: 15.55 g



## 10 DOLLARI

Tipo	: Foglia Acero
Anno	: Dal 1979
Peso Lordo	: 7.77 g
Titolo	: 999
Peso netto	: 7.77 g



## 5 DOLLARI

Tipo	: Foglia Acero
Anno	: Dal 1979
Peso Lordo	: 3.11 g
Titolo	: 999
Peso netto	: 3.11 g

# CINA



## 100 YUAN

500 YUAN DAL 2000

Tipo	: Panda
Anno	: Dal 1982
Peso Lordo	: 31.10 g
Titolo	: 999
Peso netto	: 31.10 g



## 50 YUAN

200 YUAN DAL 2000

Tipo	: Panda
Anno	: Dal 1982
Peso Lordo	: 15.55 g
Titolo	: 999
Peso netto	: 15.55 g



## 25 YUAN

100 YUAN DAL 2000

Tipo	: Panda
Anno	: Dal 1982
Peso Lordo	: 7.77 g
Titolo	: 999
Peso netto	: 7.77 g



## 10 YUAN

50 YUAN DAL 2000

Tipo	: Panda
Anno	: Dal 1982
Peso Lordo	: 3.11 g
Titolo	: 999
Peso netto	: 3.11 g



## 5 YUAN

20 YUAN DAL 2000

Tipo	: Panda
Anno	: Dal 1982
Peso Lordo	: 1.55 g
Titolo	: 999
Peso netto	: 1.55 g

# FRANCIA



## 20 FRANCHI

NAPOLEONE (BONAPARTE) I

Tipo	: Impero
Anno	: 1809 - 1815
Peso Lordo	: 6.45 g
Titolo	: 900
Peso netto	: 5.80 g



## 20 FRANCHI

LUIGI XVIII

Tipo	: Uniforme
Anno	: 1814 - 1815
Peso Lordo	: 6.45 g
Titolo	: 900
Peso netto	: 5.80 g



## 20 FRANCHI

LUIGI XVIII

Tipo	: Busto
Anno	: 1816 - 1824
Peso Lordo	: 6.45 g
Titolo	: 900
Peso netto	: 5.80 g



## 20 FRANCHI

CARLO X

Tipo	: Stemma
Anno	: 1824 - 1830
Peso Lordo	: 6.45 g
Titolo	: 900
Peso netto	: 5.80 g



## 20 FRANCHI

LUIGI - FILIPPO I

Tipo	: Valore
Anno	: 1830 - 1848
Peso Lordo	: 6.45 g
Titolo	: 900
Peso netto	: 5.80 g

# FRANCIA



## 20 FRANCHI

II REPUBBLICA

Tipo	: Cérès
Anno	: 1849 - 1851
Peso Lordo	: 6.45 g
Titolo	: 900
Peso netto	: 5.80 g



## 20 FRANCHI

NAPOLEONE III

Tipo	: Testa Nuda
Anno	: 1853 - 1860
Peso Lordo	: 6.45 g
Titolo	: 900
Peso netto	: 5.80 g



## 20 FRANCHI

NAPOLEONE III

Tipo	: Laureato
Anno	: 1861 - 1870
Peso Lordo	: 6.45 g
Titolo	: 900
Peso netto	: 5.80 g



## 20 FRANCHI

III REPUBBLICA

Tipo	: Genio Alato
Anno	: 1871 - 1898
Peso Lordo	: 6.45 g
Titolo	: 900
Peso netto	: 5.80 g



## 20 FRANCHI

III REPUBBLICA

Tipo	: Galletto
Anno	: 1899 - 1914
Peso Lordo	: 6.45 g
Titolo	: 900
Peso netto	: 5.80 g

# INGHILTERRA



## 1 STERLINA

VITTORIA

Tipo	: Stemma
Anno	: 1838 - 1874
Peso Lordo	: 7.98 g
Titolo	: 917
Peso netto	: 7.32 g



## 1 STERLINA

VITTORIA

Tipo	: Giovane
Anno	: 1871 - 1887
Peso Lordo	: 7.98 g
Titolo	: 917
Peso netto	: 7.32 g



## 1 STERLINA

VITTORIA

Tipo	: Giubileo
Anno	: 1887 - 1893
Peso Lordo	: 7.98 g
Titolo	: 917
Peso netto	: 7.32 g



## 1 STERLINA

VITTORIA

Tipo	: Velata
Anno	: 1893 - 1901
Peso Lordo	: 7.98 g
Titolo	: 917
Peso netto	: 7.32 g



## 1 STERLINA

EDOARDO VII

Tipo	: San Giorgio
Anno	: 1902 - 1910
Peso Lordo	: 7.98 g
Titolo	: 917
Peso netto	: 7.32 g

# INGHILTERRA



## 1 STERLINA

GIORGIO V

Tipo	: San Giorgio
Anno	: 1911 - 1932
Peso Lordo	: 7.98 g
Titolo	: 917
Peso netto	: 7.32 g



## 1 STERLINA

ELISABETTA II

Tipo	: Fiocco
Anno	: 1957 - 1968
Peso Lordo	: 7.98 g
Titolo	: 917
Peso netto	: 7.32 g



## 1 STERLINA

ELISABETTA II

Tipo	: Coroncina
Anno	: 1974 - 1999
Peso Lordo	: 7.98 g
Titolo	: 917
Peso netto	: 7.32 g



## 1 STERLINA

ELISABETTA II

Tipo	: Millenium
Anno	: Dal 2000
Peso Lordo	: 7.98 g
Titolo	: 917
Peso netto	: 7.32 g

# INGHILTERRA



## 100 STERLINE

Tipo	: Britannia
Anno	: Dal 1987
Peso Lordo	: 33.93 g
Titolo	: 917
Peso netto	: 31.10 g



## 50 STERLINE

Tipo	: Britannia
Anno	: Dal 1987
Peso Lordo	: 16.96 g
Titolo	: 917
Peso netto	: 15.55 g



## 25 STERLINE

Tipo	: Britannia
Anno	: Dal 1987
Peso Lordo	: 8.48 g
Titolo	: 917
Peso netto	: 7.77 g



## 10 STERLINE

Tipo	: Britannia
Anno	: Dal 1987
Peso Lordo	: 3.39 g
Titolo	: 917
Peso netto	: 3.11 g

# ITALIA



## 20 LIRE

CARLO FELICE

Tipo	: Sardegna
Anno	: 1821 - 1831
Peso Lordo	: 6.45 g
Titolo	: 900
Peso netto	: 5.80 g



## 20 LIRE

CARLO ALBERTO

Tipo	: Sardegna
Anno	: 1831 - 1849
Peso Lordo	: 6.45 g
Titolo	: 900
Peso netto	: 5.80 g



## 20 LIRE

VITTORIO EMANUELE II

Tipo	: Sardegna
Anno	: 1850 - 1861
Peso Lordo	: 6.45 g
Titolo	: 900
Peso netto	: 5.80 g



## 20 LIRE

VITTORIO EMANUELE II

Tipo	: Regno d'Italia
Anno	: 1861 - 1878
Peso Lordo	: 6.45 g
Titolo	: 900
Peso netto	: 5.80 g



## 20 LIRE

UMBERTO I

Tipo	: Regno d'Italia
Anno	: 1879 - 1897
Peso Lordo	: 6.45 g
Titolo	: 900
Peso netto	: 5.80 g

# MESSICO

## 50 PESOS

CENTENARIO INDEPENDENZA

Tipo	: Nuovo Conio
Anno	: 1947
Peso Lordo	: 41.66 g
Titolo	: 900
Peso netto	: 37.50 g

## 20 PESOS

CALENDARIO AZTECO

Tipo	: Nuovo Conio
Anno	: 1959
Peso Lordo	: 16.66 g
Titolo	: 900
Peso netto	: 14.99 g

## 10 PESOS

MORELOS

Tipo	: Nuovo Conio
Anno	: 1959
Peso Lordo	: 8.33 g
Titolo	: 900
Peso netto	: 7.50 g

## 5 PESOS

MORELOS

Tipo	: Nuovo Conio
Anno	: 1955
Peso Lordo	: 4.16 g
Titolo	: 900
Peso netto	: 3.75 g

## 2 1/2 PESOS

MORELOS

Tipo	: Nuovo Conio
Anno	: 1945
Peso Lordo	: 2.08 g
Titolo	: 900
Peso netto	: 1.87 g



# RUSSIA



## 15 RUBLI

Tipo	: Nicola II
Anno	: 1897
Peso Lordo	: 12.90 g
Titolo	: 900
Peso netto	: 11.61 g



## 10 RUBLI

Tipo	: Nicola II
Anno	: 1898 - 1911
Peso Lordo	: 8.60 g
Titolo	: 900
Peso netto	: 7.74 g



## 7 1/2 RUBLI

Tipo	: Nicola II
Anno	: 1897
Peso Lordo	: 6.45 g
Titolo	: 900
Peso netto	: 5.80 g



## 5 RUBLI

Tipo	: Nicola II
Anno	: 1897 - 1911
Peso Lordo	: 4.30 g
Titolo	: 900
Peso netto	: 3.87 g



## 10 RUBLI

Tipo	: Tschernonetz
Anno	: 1923 - 1982
Peso Lordo	: 8.60 g
Titolo	: 900
Peso netto	: 7.74 g

# SUD AFRICA



## 1 KRUGERRAND

Tipo	: Repubblica
Anno	: Dal 1967
Peso Lordo	: 33.93 g
Titolo	: 917
Peso netto	: 31.10 g



## 1/2 KRUGERRAND

Tipo	: Repubblica
Anno	: Dal 1967
Peso Lordo	: 16.96 g
Titolo	: 917
Peso netto	: 15.55 g



## 1/4 KRUGERRAND

Tipo	: Repubblica
Anno	: Dal 1967
Peso Lordo	: 8.48 g
Titolo	: 917
Peso netto	: 7.77 g



## 1/10 KRUGERRAND

Tipo	: Repubblica
Anno	: Dal 1967
Peso Lordo	: 3.39 g
Titolo	: 917
Peso netto	: 3.11 g



## 2 RAND

Tipo	: Gazzella
Anno	: 1961 - 1983
Peso Lordo	: 7.98 g
Titolo	: 917
Peso netto	: 7.32 g

# STATI UNITI



## 50 DOLLARI

Tipo	: Am. Eagle
Anno	: Dal 1986
Peso Lordo	: 33.93 g
Titolo	: 917
Peso netto	: 31.10 g



## 25 DOLLARI

Tipo	: Am. Eagle
Anno	: Dal 1986
Peso Lordo	: 16.96 g
Titolo	: 917
Peso netto	: 15.55 g



## 10 DOLLARI

Tipo	: Am. Eagle
Anno	: Dal 1986
Peso Lordo	: 8.48 g
Titolo	: 917
Peso netto	: 7.77 g



## 5 DOLLARI

Tipo	: Am. Eagle
Anno	: Dal 1986
Peso Lordo	: 3.39 g
Titolo	: 917
Peso netto	: 3.11 g



## 50 DOLLARI

Tipo	: Bufalo
Anno	: Dal 2006
Peso Lordo	: 31.10 g
Titolo	: 999
Peso netto	: 31.10 g

# STATI UNITI



## 20 DOLLARI

Tipo	: Liberty
Anno	: 1849 - 1907
Peso Lordo	: 33.43 g
Titolo	: 900
Peso netto	: 30.09 g



## 10 DOLLARI

Tipo	: Liberty
Anno	: 1838 - 1907
Peso Lordo	: 16.71 g
Titolo	: 900
Peso netto	: 15.04 g



## 5 DOLLARI

Tipo	: Liberty
Anno	: 1839 - 1908
Peso Lordo	: 8.35 g
Titolo	: 900
Peso netto	: 7.52 g



## 2 1/2 DOLLARI

Tipo	: Liberty
Anno	: 1840 - 1907
Peso Lordo	: 4.17 g
Titolo	: 900
Peso netto	: 3.76 g



## 1 DOLLARO

Tipo	: Liberty
Anno	: 1849 - 1854
Peso Lordo	: 1.67 g
Titolo	: 900
Peso netto	: 1.50 g

# STATI UNITI



## 20 DOLLARI

Tipo	: Statua
Anno	: 1908 - 1928
Peso Lordo	: 33.43 g
Titolo	: 900
Peso netto	: 30.09 g



## 10 DOLLARI

Tipo	: Indiano
Anno	: 1907 - 1932
Peso Lordo	: 16.71 g
Titolo	: 900
Peso netto	: 15.04 g



## 5 DOLLARI

Tipo	: Indiano
Anno	: 1908 - 1929
Peso Lordo	: 8.35 g
Titolo	: 900
Peso netto	: 7.52 g



## 2 1/2 DOLLARI

Tipo	: Indiano
Anno	: 1908 - 1929
Peso Lordo	: 4.17 g
Titolo	: 900
Peso netto	: 3.76 g



## 1 DOLLARO

Tipo	: Indiano
Anno	: 1854 - 1889
Peso Lordo	: 1.67 g
Titolo	: 900
Peso netto	: 1.50 g



# TABELLA MONETE ARGENTO

NAZIONE	FACCIALE	ANNO	PESO LORDO	PESO FINO	TITOLO
Svizzera	5 Franchi	1931 - 1967/69	15.00	12.52	0.835
Svizzera	2 Franchi	1874 - 1967	10.00	8.35	0.835
Svizzera	1 Franco	1875 - 1967	5.00	4.17	0.835
Svizzera	½ Franco	1875 - 1967	2.50	2.08	0.835
Australia	1 Dollaro	Dal 1980	31.13	31.10	0.999
Austria	100 Scellini	1974 - 1979	24.00	15.36	0.640
Austria	50 Scellini	1959 - 1978	20.00	18.00	0.900
Austria	25 Scellini	1955 - 1973	13.00	10.40	0.800
Austria	500 Scellini	1980 - 1982	24.00	15.36	0.640
Austria	500 Scellini	1983 - 2001	24.00	22.20	0.925
Austria	1 Tallero	nuovo conio	28.06	23.37	0.833
Canada	5 Dollari	Dal 1988	31.39	31.10	0.999
Francia	5 Franchi	1795 - 1878	25.00	22.50	0.900
Francia	2 Franchi	1803 - 1859	10.00	9.00	0.900
Francia	1 Franco	1802 - 1864	5.00	4.50	0.900
Germania	10 Marchi	1972 - 1997	15.50	9.68	0.625
Germania	5 Marchi	1951 - 1986	11.20	7.00	0.625
Inghilterra	1 Corona	1887 - 1902	28.28	26.16	0.925
Inghilterra	Trade dollar	1895 - 1934	26.80	24.12	0.900
Italia	1000 Lire	1970	14.00	11.69	0.835
Italia	500 Lire	1958 - 2001	11.00	9.18	0.835
Messico	1 Onza-Troy	1949 - 1980	33.62	31.10	0.925
Russia	1 Rublo	1886 - 1924	20.00	18.00	0.900
Sud Africa	5 Scellini	1947 - 1950	28.28	22.62	0.800
Usa	1 Dollaro	1878 - 1935	26.73	24.05	0.900
Usa	1 Dollaro	Dal 1986	31.13	31.10	0.999

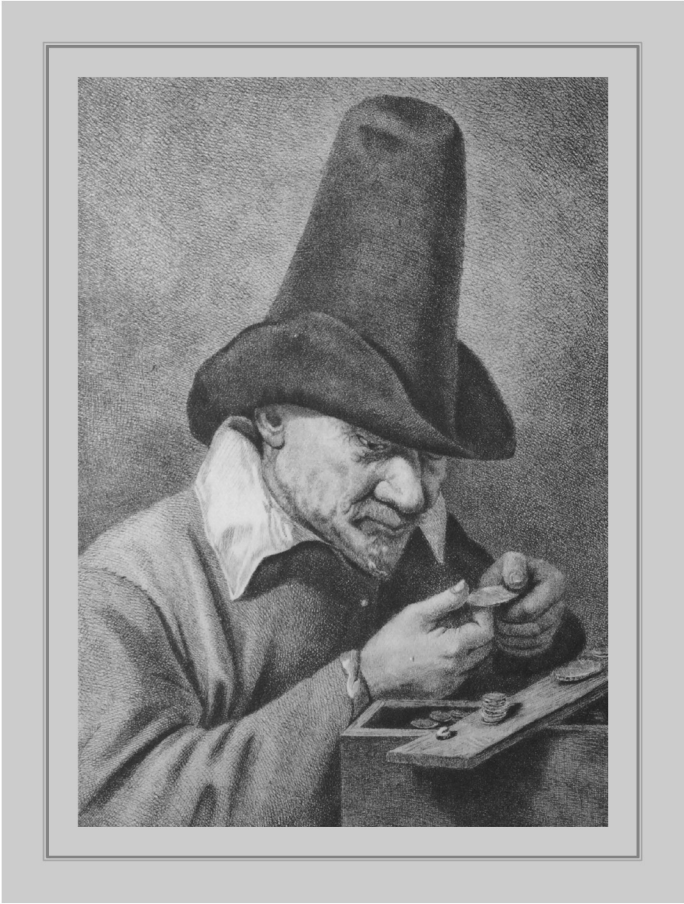

Contadino con monete – Incisione a puntasecca di Carl Ernst Christoph Hess (1755–1828), ripresa da un dipinto di Adrian van Ostade (1610–85). [Germania, XVIII secolo]

# SOMMARIO

	Pag.
INTRODUZIONE	3
SVIZZERA	5
AUSTRALIA	6
AUSTRA	8
BELGIO	10
CANADA	11
CINA	12
FRANCIA	13
INGHILTERRA	15
ITALIA	18
MESSICO	19
RUSSIA	20
SUD AFRICA	21
STATI UNITI	22
TABELLA MONETE ARGENTO	26

Nova Marketing SA  
Via Livio 26  
6830 Chiasso

Tel 091 682 59 82  
Fax 091 682 59 42  
[novacoins@gmail.com](mailto:novacoins@gmail.com)



# *Nova Marketing A.S.*

*Tel: 091 682 59 82 - Fax: 091 682 59 42*

*novacoins@gmail.com*

*Via Livio 26 - 6830 Chiasso*